

Stichwort / Meldebild

Stichwörter kann man sich als Oberbegriffe vorstellen

Meldebild ist der detaillierte konkrete Anlass mit knapper Beschreibung

Jedem Stichwort können für eine spätere Disposition per Alarmierungskette auch Funktionen zugeordnet werden, die diese Kette enthalten soll.

Zusätzlich können dem Stichwort auch Material zugeordnet werden, falls die Disposition über eine Suche nach Material erstellt wird.

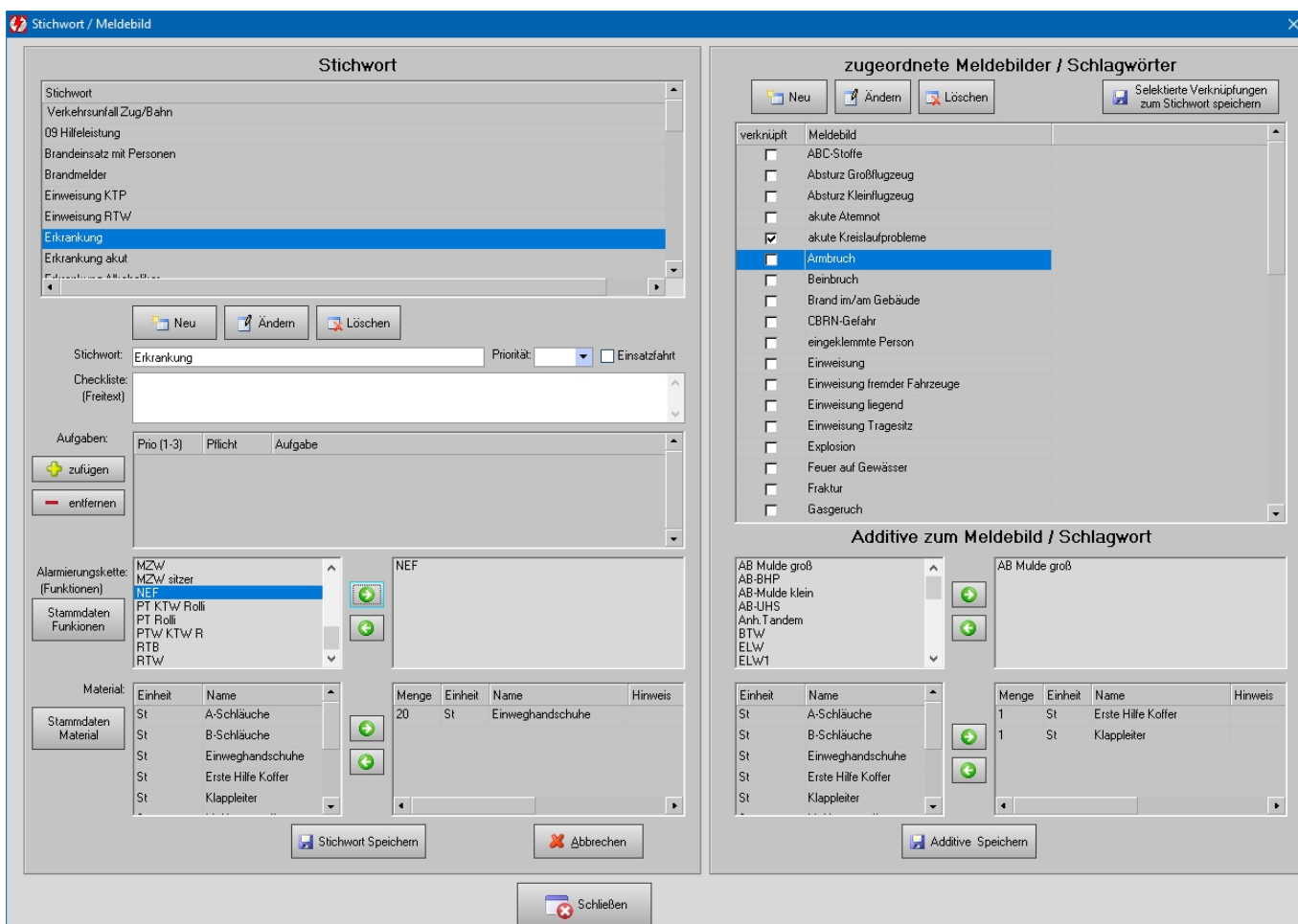

Jedem Stichwort können beliebige Meldebilder zugeordnet werden.

Wird bei einem Einsatz das Meldebild ausgefüllt, trägt ELS-Professional das zugehörige Stichwort sowie die Priorität automatisch ein.

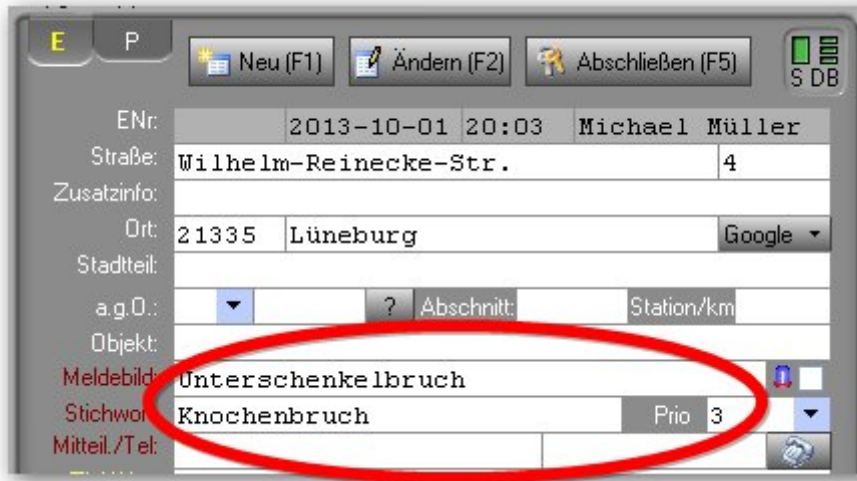

Stichwörter

Ein Stichwort kann für eine statistische Auswertung besser heran gezogen werden, als ein Meldebild. Während Meldebilder wie Freitext sind und immer anders geschrieben werden können, handelt es sich bei den Stichwörtern um fest eingespeicherte Begriffe.

Meldebilder

ELS-Professional lässt in der Statistik auch die Gruppierung nach Meldebildern zu. Die Erfassung der Meldebilder in der Datenbank trägt aber auch wegen der Autovervollständigung beim Anlegen eines Einsatzes zur Arbeitserleichterung bei.

From:
<http://www.lunasoft.de/dokuwiki/> - **ELS-Professional**

Permanent link:
<http://www.lunasoft.de/dokuwiki/doku.php?id=stammdaten:meldebild>

Last update: **2017/11/25 15:09**

