

Benutzerverwaltung

ELS-Professional ist als Mehrbenutzer-System ausgelegt, so dass eine individuelle Anmeldung mit Login und Passwort möglich ist. Maßnahmen im Einsatzprotokoll werden zusammen mit dem Namen des Benutzers hinterlegt, der diese Maßnahme angestoßen hat.

Im Menü **Benutzer** → **Benutzerverwaltung** → **Benutzer neu/ändern** werden die Benutzer erfasst:

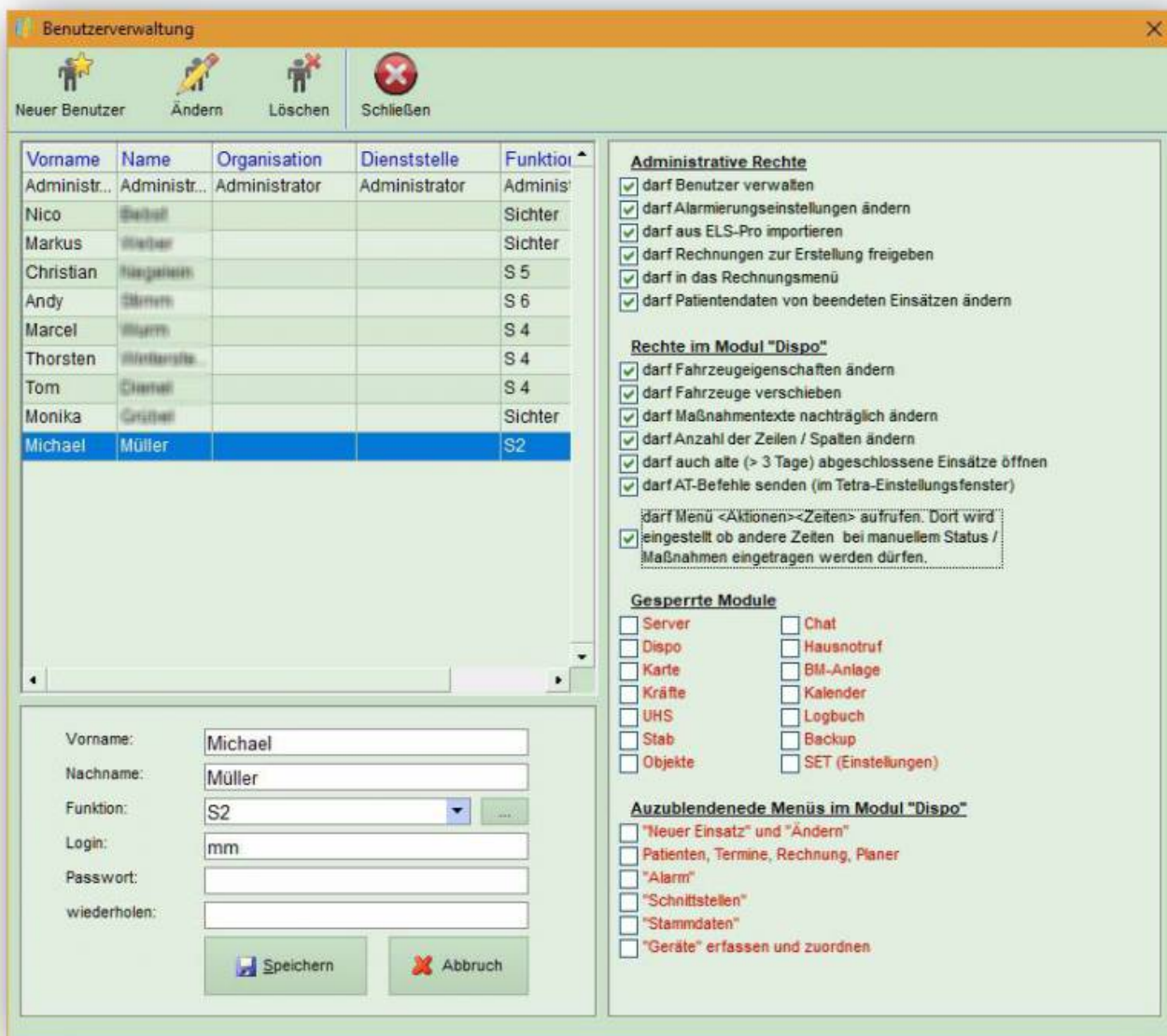

Rechteverwaltung

Darüber hinaus können den Benutzern Rechte / Verbote zugeteilt werden bzw.

Der Benutzer „Administrator“

... hat besondere Funktionen. Dies dient u.a. dem Schutz des Systems. So darf nur dieser Benutzer alle Einsätze löschen oder alle Einsatzmittel auf den Status 6 zurück setzen.

Natürlich können auch alle anderen Rechte-Einstellungen so gestaltet werden, dass dies nur der Administrator darf. Dies hängt von den jeweiligen Örtlichen Gegebenheiten und Absprachen ab.

Der „**Administrator**“ kann als Benutzer nicht gelöscht werden.

From:

<http://www.lunasoft.de/dokuwiki/> - **ELS-Professional**

Permanent link:

<http://www.lunasoft.de/dokuwiki/doku.php?id=stammdaten:benutzer&rev=1474362546>

Last update: **2017/11/25 12:52**

