

# Kräfteübersicht

In Form einer Baumstruktur zeigt ELS-Professional eine Übersicht aller Kräfte, gegliedert nach

- Einsatzabschnitten und
- Unterabschnitten

Angezeigt werden

- Rufname
- Funktion
- Organisation
- FMS-Status
- Einsatzstatus (alarmiert/eingetroffen)
- Einsatzleiter + Telefon
- Anzahl Kräfte, mit Untergliederungen
- Aufgabe

Rufname	Pic	Funkt	Org	St	seit	Leiter	Telefon	Anz Fz	Anz P	Arzt	Sani	AGT	EStatus
<b>EA Lüneburg</b>	<b>EA</b>	<b>EA</b>						0	0	0	0	0	
RST 43-20	EM	EM		2	13.10.2013 14:58	POK Thewalt		1	0	0	0	0	eingetroffen
RST 43-21	EM	EM		6				1	0	0	0	0	
<b>EA Behandlungsplatz</b>	<b>EA</b>	<b>EA</b>						0	0	0	0	0	
DRK Teststadt	M		DRK	2	13.10.2013 16:53			0	0	0	0	0	eingetroffen
Rotkreuz Ts 02/83/01	M	RTW	DRK	1				1	2	0	2	0	
Rotkreuz Ts 02/82/01	M	NEF	DRK	1				1	2	1	1	0	
Pflaster 10/1	EM	EM		6				1	0	0	0	0	
Pflaster 10/2	EM	EM		6				1	0	0	0	0	
<b>EA Umgliederung</b>	<b>EA</b>	<b>EA</b>						0	0	0	0	0	
<b>UA Absuche</b>	<b>UA</b>	<b>UA</b>						0	0	0	0	0	
B 4520	EM	ELW1		6		PK Kartmann /		1	2	0	0	0	
B 4521	EM	ELW2		6		PK Logen / PK 3122/PROBAC		1	0	0	0	0	
B 4522	EM	ELW		1		PK Brabant / F 0100-001000		1	0	0	0	0	
K 19-30	EM	RTW		3		Zivil		1	0	0	0	0	
K 19-31	EM	RTW		3		Krad		1	0	0	0	0	
K 19-32	EM	RTW		3				1	0	0	0	0	
Feuerwehr Teststadt	M		BF	1				0	0	0	0	0	
Florian 23/10	M	KdoW	BF	1				0	0	0	0	0	
Florian 23/11	M	ELW1	BF	1				0	0	0	0	0	
Florian 23/12	M	ELW2	BF	1				2	10	2	2	3	
Florian 23/21	M	TLF	BF	1				0	0	0	0	0	
Florian 23/25	M	TLF 20/40	BF	1				0	0	0	0	0	
Florian 23/32	M	DLK 18-12	BF	1				1	6	0	0	0	

Fahrzeuge: 12    Personen: 44

## Vorgehensweise am Beispiel einer neuen Lage

1) einen neuen Einsatzabschnitt „EA Wiese“ anlegen

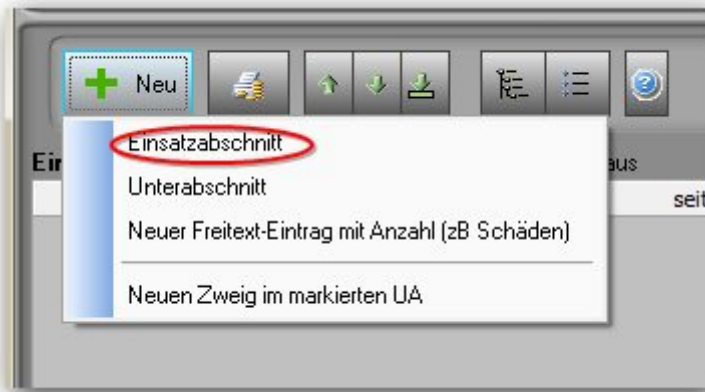

2) Im „EA Wiese“ einen Unterabschnitt „UA Bühne“ anlegen, Ergebnis:

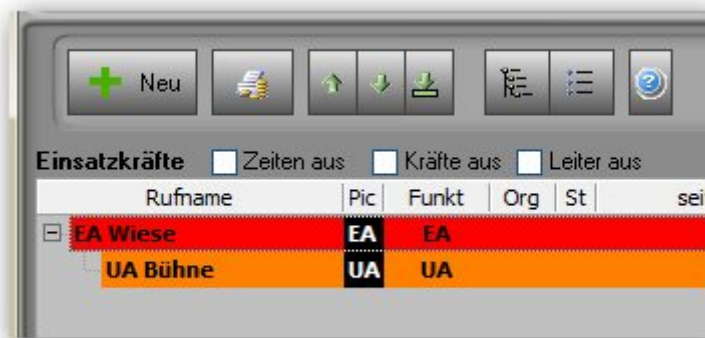

3) Kräfte aus der Mastertabelle (wie sie angelegt wird, weiter unten) in den UA ziehen:

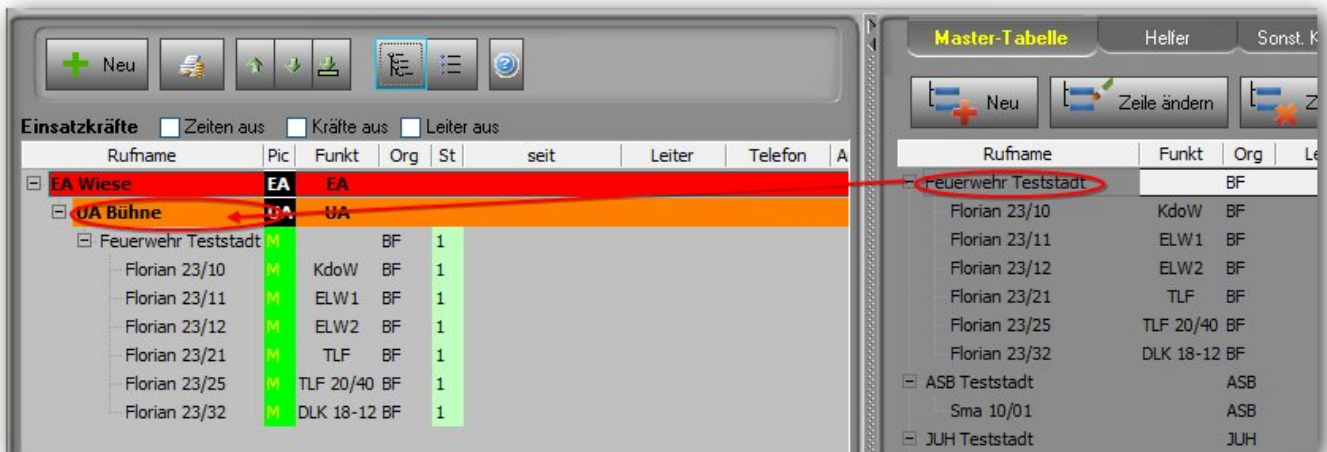

4) Einen „EA Anfahrt und darunter einen „UA Strecke 1“ anlegen

**Sonderlage**

**Aktuelle Lage:**  
Konzert Osterwiese  
Beginn: 19.10.2013 23:35

Lageverwaltung  
fangen

Neu

**Einsatzkräfte**  Zeiten aus  Kräfte aus  Leiter aus

Rufname	Pic	Funkt	Org	St	sei
<b>EA Wiese</b>	<b>EA</b>	<b>EA</b>			
<b>UA Bühne</b>	<b>UA</b>	<b>UA</b>			
Feuerwehr Teststadt	M		BF		1
Florian 23/10	M	KdoW	BF		1
Florian 23/11	M	ELW1	BF		1
Florian 23/12	M	ELW2	BF		1
Florian 23/21	M	TLF	BF		1
Florian 23/25	M	TLF 20/40	BF		1
Florian 23/32	M	DLK 18-12	BF		1
<b>EA Anfahrt</b>	<b>EA</b>	<b>EA</b>			
<b>Strecke 1</b>	<b>UA</b>	<b>UA</b>			

5) In den „UA Strecke 1“ können Einsatzmittel aus der Einsatzmittelübersicht gezogen werden:

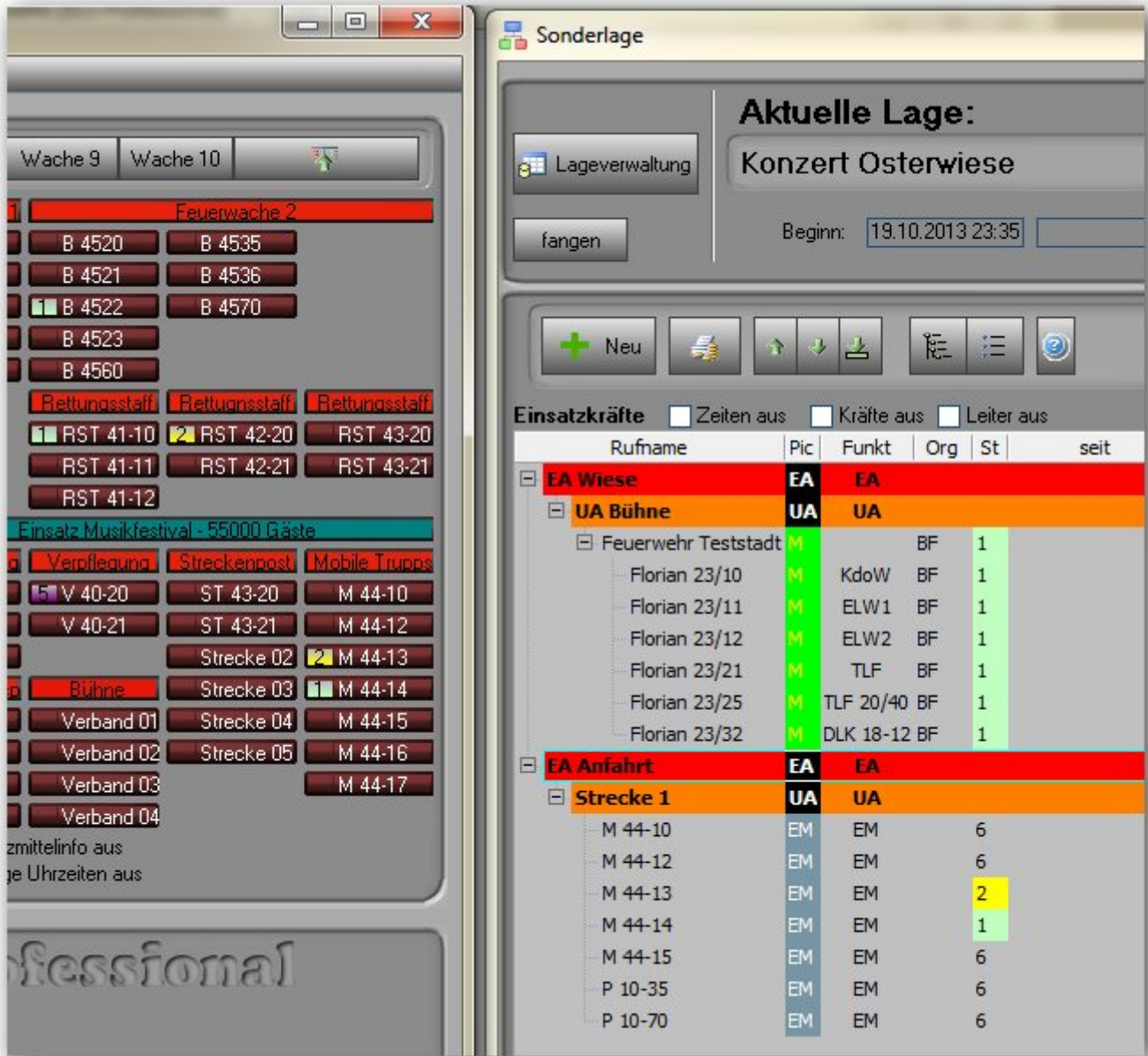

6) „EA Behandlungsplatz“ anlegen und dort Helfer aus der Helferübersicht hinein ziehen

Rufname	Pic	Funkt	Org	St	seit	Leiter	Telefon	A
<b>EA Wiese</b>	<b>EA</b>	<b>EA</b>						
<b>UA Bühne</b>	<b>UA</b>	<b>UA</b>						
Feuerwehr Teststadt	M		BF	1				
Florian 23/10	M	Kdow	BF	1				
Florian 23/11	M	ELW1	BF	1				
Florian 23/12	M	ELW2	BF	1				
Florian 23/21	M	TLF	BF	1				
Florian 23/25	M	TLF 20/40	BF	1				
Florian 23/32	M	DLK 18-12	BF	1				
<b>EA Anfahrt</b>	<b>EA</b>	<b>EA</b>						
<b>Strecke 1</b>	<b>UA</b>	<b>UA</b>						
M 44-10	EM	EM		6				
M 44-12	EM	EM		6				
M 44-13	EM	EM		2				
M 44-14	EM	EM		1				
M 44-15	EM	EM		6				
P 10-35	EM	EM		6				
P 10-70	EM	EM		6				
<b>EA Behandlungsplatz</b>	<b>EA</b>	<b>EA</b>						
Freudenrich, Juliane	H		00-01	1			07249-38728	
Küstermann, Susanne	H		00-01	1			07252/56393	
Kraus, Michael	H		00-01	1			07271-49881	
Kirsch, Klaus	H		00-01	1			07244-3062	

Org	Name	Funktion
00-0...	Freudenrich, Juliane	
00-0...	Küstermann, Susanne	
00-0...	Kraus, Michael	
00-0...	Kirsch, Klaus	
00-0...	Küstermann, Christoph	
00-0...	Küstert, Stefan	
00-0...	Köppel, Dr. Richard	
00-0...	Kühn-Schäfer, J.	
00-0...	Kuhn, Daniel	
00-0...	Kraus, Michael - EM	
00-0...	Kirsch, Klaus	

7) Einen ELS-Einsatz inklusiv eingesetzter Einsatzmittel einem Zweig zufügen

Rufname	Pic	St	Anz P	ZF	TF	AGT	Arzt	Sani
Florian 23/11	PAT	1	0	0	0	0		
Florian 23/12	PAT	1	10	2	2	3		
Florian 23/21	PAT	1	0	0	0	0		
Florian 23/25	PAT	1	0	0	0	0		
Florian 23/32	PAT	1	6	0	0	0		
<b>EA Reserve</b>	<b>EA</b>	<b>0</b>	<b>0</b>	<b>0</b>	<b>0</b>	<b>0</b>		
K 19-31	EM	3	0					
K 19-32	EM	3	0					
K 19-21	EM	6	0					
B 3420	EM	3	0					
B 3421	EM	3	2					
B 3422	EM	3	0					
B 3435	EM	6	0					
B 3436	EM	6	0					
Otto 80-20	EM	6	0					
Otto 80-21	EM	6	0					
Otto 80-22	EM	6	0	0	0	0		
Otto 80-23	EM	6	0	0	0	0		
Lüne 1901	EM	6	0	0	0	0		
Lüne 1922	EM	6	0	0	0	0		
Lüne 1923	EM	6	0	0	0	0		
Lüne 1924	EM	6	0	0	0	0		
Gesamt			24	3	5	3		

Fahrzeuge: 30 Personen: 24

So sieht das Ergebnis aus:

Lüne 1901	EM	6	0	0	0	0		
Lüne 1922	EM	6	0	0	0	0		
Lüne 1923	EM	6	0	0	0	0		
Lüne 1924	EM	6	0	0	0	0		
<b>E 15 -&gt; Bleckede - Neetzer Kirchweg - Verkehrsunfa Unfall</b>	<b>Unfall</b>	<b>0</b>	<b>0</b>	<b>0</b>	<b>0</b>	<b>0</b>		
P 10-22		3	2	0	0	0		
NEF		3	0	0	0	0		
Gesamt			26	3	5	3		

Fahrzeuge: 30 Personen: 24

### Master-Tabelle

Als Vorbereitung auf eine Lage können mehrere Master-Tabellen angelegt werden. Diese können schon sämtliche irgendwann einmal zur Verfügung stehenden Verbandskräfte enthalten.

Sie stehen in jeder Lage zur Verfügung und können bei einer neuen Lage beliebig in die

Einsatzübersicht übernommen werden:

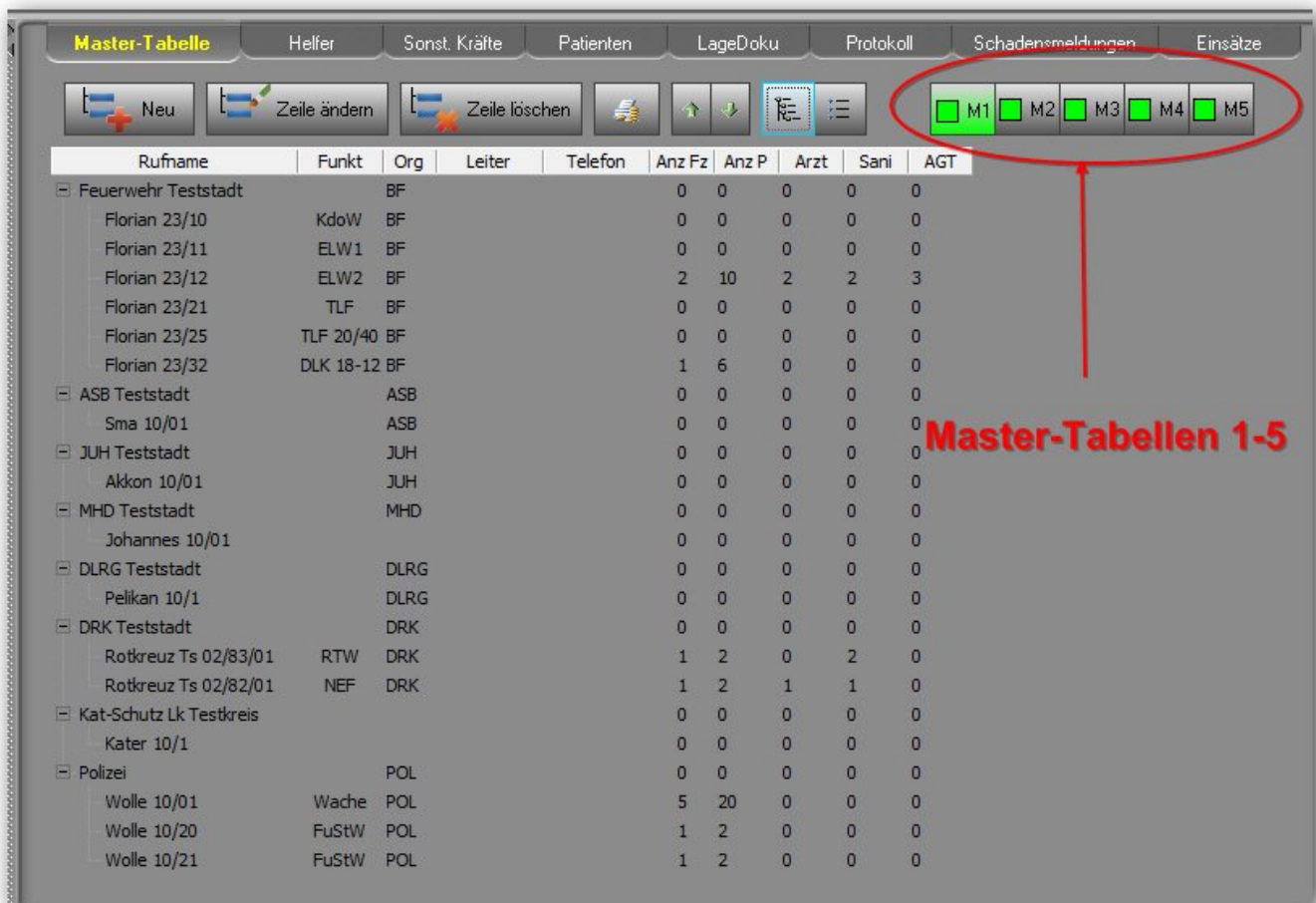

Zum Erstellen eines neuen Eintrages kann eine neue Einheit unten angehängt oder ein untergliederte Kräfte an einer zuvor ausgewählten Zeile angehängt werden:

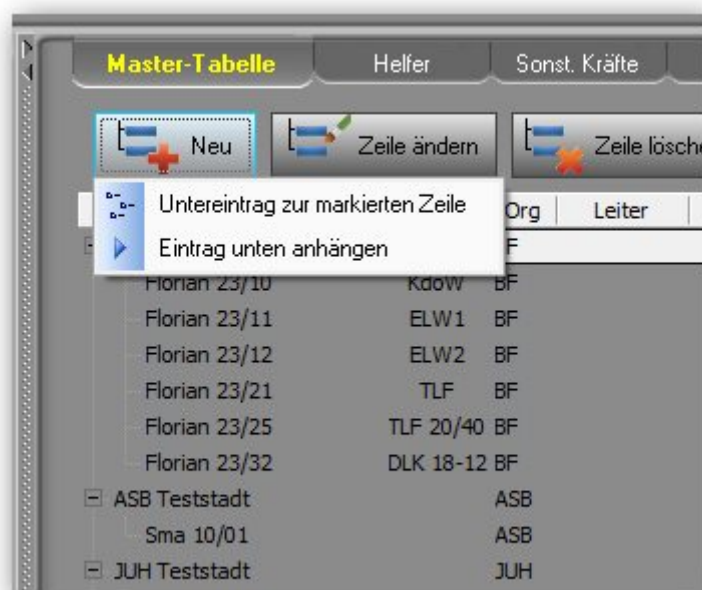

In der Eingabemaske werden alle erforderlichen Infos eingetragen. Zusätzlich ist ein Icon möglich.

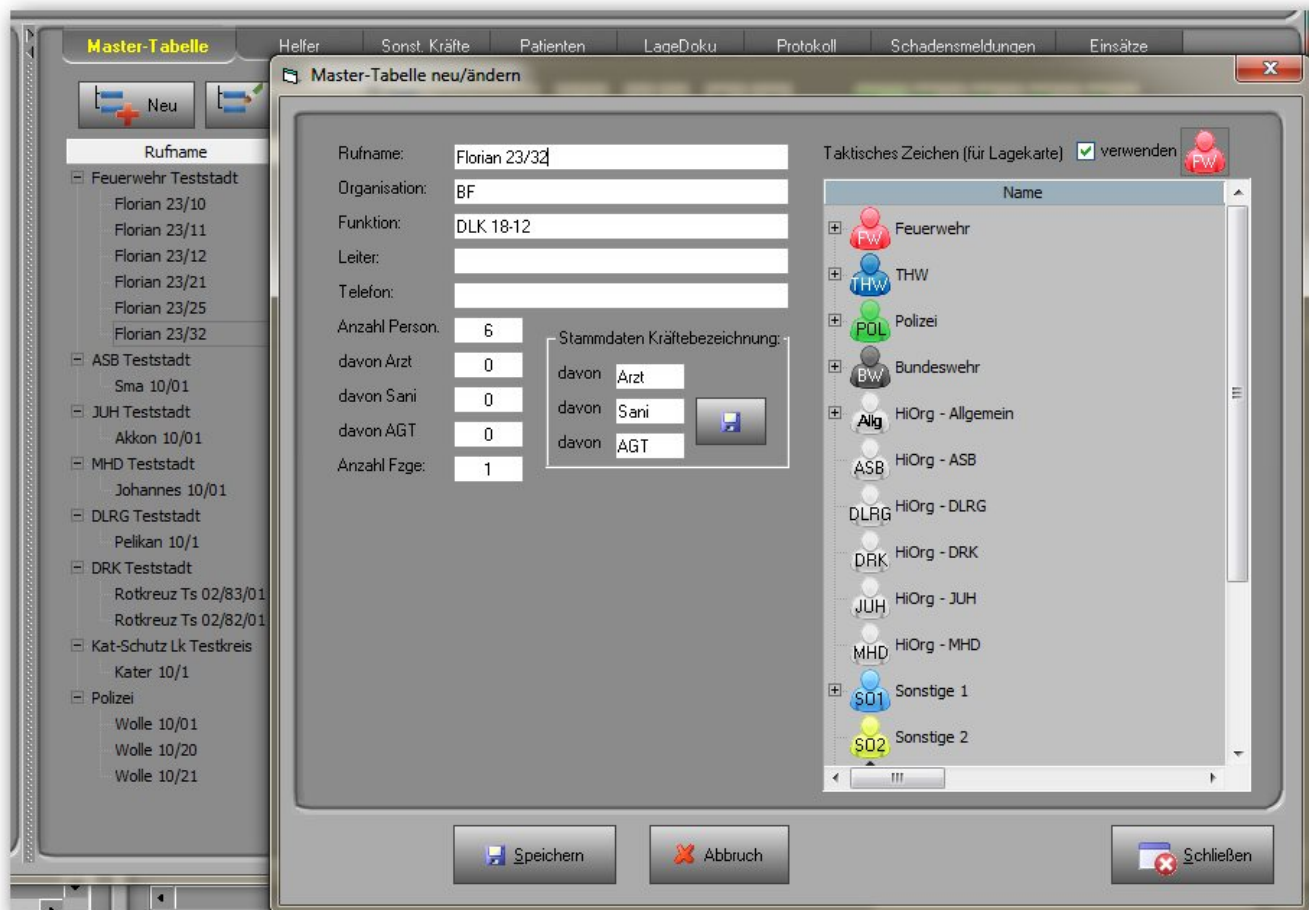

**TIPP**

Jede Kraft kann von der Kräfteübersicht auch direkt auf die Lagekarte gezogen werden.

**Kräftebezeichnungen**

In der Einsatzübersicht und in den Mastertabellen wird in der Spalte „AnzP“ die Gesamtanzahl der Personen aufgeführt.

Diese Gesamtanzahl kann auf Wunsch noch aufgliedert werden in drei Unterbezeichnungen:

...	Anz Fz	Anz P	ZF	TF	AGT	EStatus
	0	0	0	0	0	
	0	0	0	0	0	
	0	0	0	0	0	
	0	0	0	0	0	
	2	10	2	2	3	

Beispiel für die Polizei:

- 1) HD
- 2) GD

### 3) MD

Beispiel für die Feuerwehr:

- 1) ZF
- 2) TF
- 3) AGT

Beispiel für den Rettungsdienst:

- 1) Arzt
- 2) Sani
- 3) Helfer

Einstellen dieser Abkürzung geschieht bei der Pflege der Master-Tabellen:

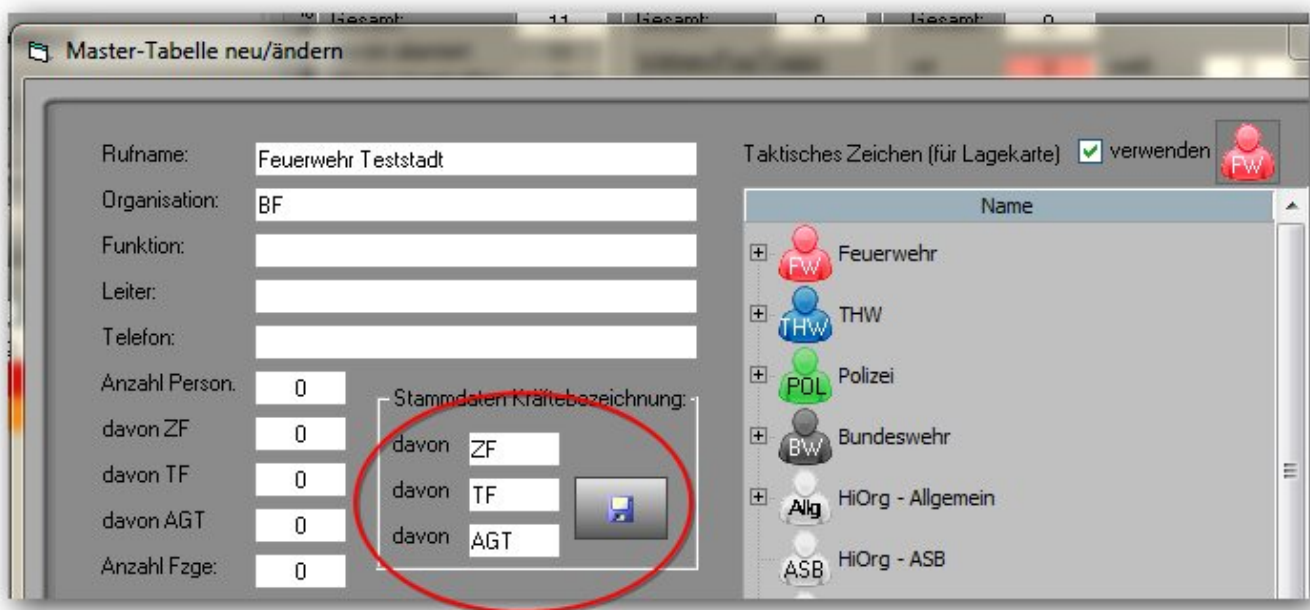

From:  
<http://www.lunasoft.de/dokuwiki/> - **ELS-Professional**

Permanent link:  
<http://www.lunasoft.de/dokuwiki/doku.php?id=sonderlage:kraefte>

Last update: **2017/11/25 15:09**

