

Übersicht Hauptfenster

ELS-Professional bietet im Modul Disposition für die Erfassung von Einsätzen 3 verschiedene Masken an:

1) Standardmaske

Dies ist das Standard-Hauptfenster. Mit dieser kompakten Ansicht können Sie auf einem Laptop arbeiten und hätten alle Elemente im Blick. Für die Arbeit an größeren Monitoren bzw mehreren Monitoren kann die Aufteilung der Elemente entsprechend angepasst werden. So lässt sich die Einsatzmittelübersicht komplett auf einen zweiten Monitor ausgliedern.

Sie können einstellen, welche Elemente sie immer sehen möchten (Patientenblatt, Maßnahmenliste, Statusverlauf, Signalliste, Terminliste)

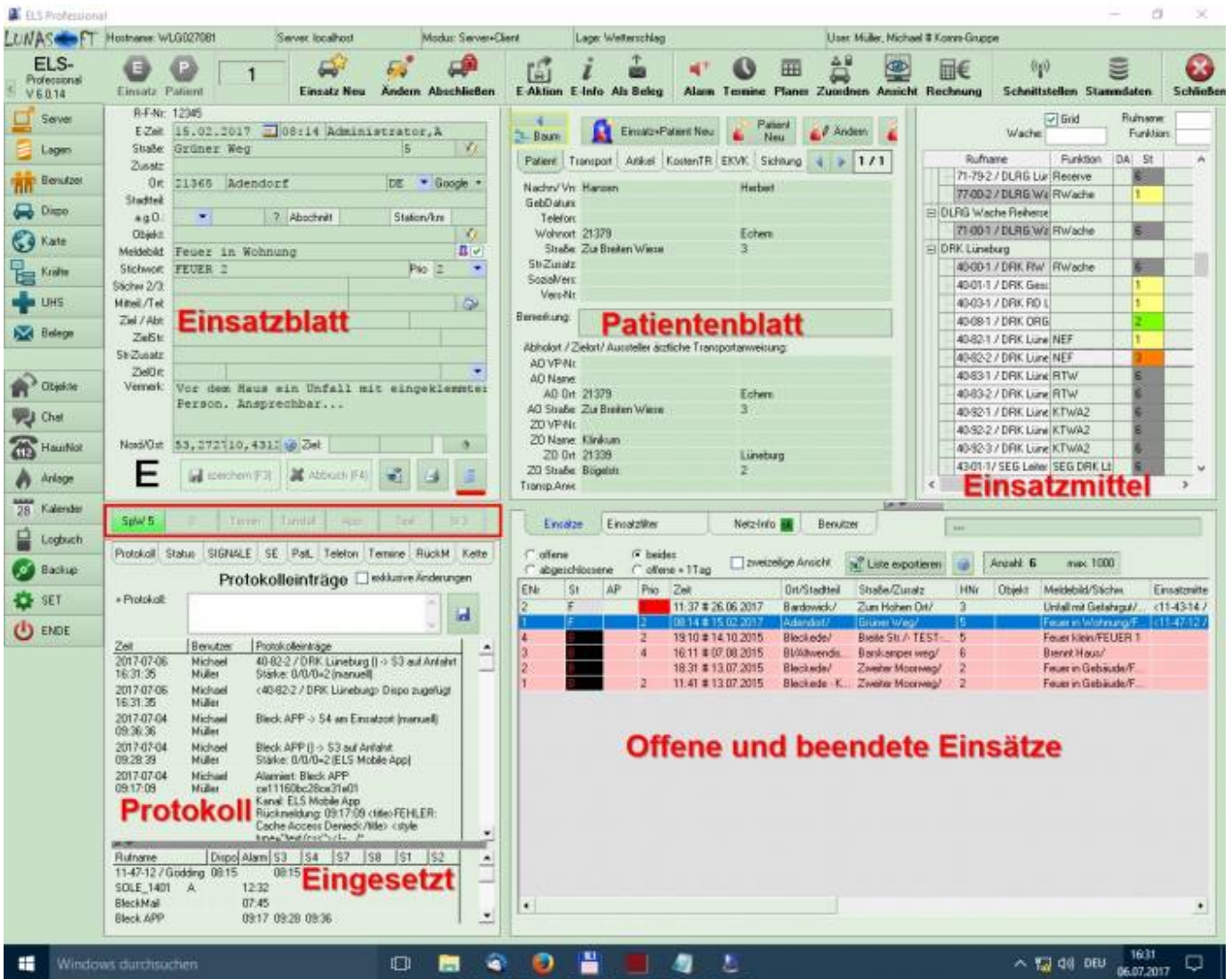

So kann eine Alternative für den Krankentransport aussehen:

- Left Panel:** Contains a sidebar with navigation options like 'Einrichten', 'Planung', and 'Berichte'. Below it is a 'Protokollentwürfe' section with a list of entries.
- Top Center Panel:** Titled 'offene Terminsätze (Termin mit Haushalt, wichtiger)'. It shows a list of tasks with columns for 'Ziel', 'Res', 'Name', 'Kategorie', and 'Termin'.
- Right Panel:** Contains a 'Wache' section with a table of shifts and a 'Protokollentwürfe' section with a list of entries.
- Main Table:** A large table with columns: 'Lin', 'St', 'AP', 'Pac', 'Ziel', 'Ort/Struktur', 'Struktur/Quart', 'HSt', 'Eigenschaft', 'Merkmal/Schlüssel', 'Gruppe', 'Einwohner', 'Ziel', and 'Person'. It contains a detailed list of entries with various colored status indicators.

Oder so in einer ÖEL:

2) Eingabemaske für Feuerwehr

Alternativ steht diese vorgefertigte Eingabemaske zur Verfügung.

Emergency call management software interface showing details for call ID 38.

Mitteleiler F4
 Name: _____
 Telefon: _____ [letz. erreichbar ?]

Einsatzort F5
 Straße: An der Ilmenau 3
 PLZ / Ort: 01357 Bardowick
 Objekt: _____
 Zust. Info: _____
 Stadtteil: _____
 Melde: _____
 o.g. D./Abrech./St: _____ Str.-Nr. _____ ?

Einsatzmittel

Rufname	Dispo	Alarm	S3	S4	S7	S8	S1	S2
P 10-20	16:43							
B 4522	16:43							
César 41/10	20:53							

Einsatzdaten F6
 Meldebild: unklare Meldung
 Stichwort: Sturz
 Sachwort 2 / 3: _____
 Priorität: Einsatzfahrt
 Vermerk: _____

Ziel F7
 Zielobjekt / Abt: _____
 ZielSt. / HNr: _____
 Str./Zust.: _____
 ZielPLZ / Ort: _____

Einsatz
 Einsatzzeit: 12.07.2017 20:53 Ersteller: Müller, M
 Machen lassen (FB) Einsatz anzeigen (F3) Abbruch

Maßnahmen / Rückmeldungen

Zeit	Berutzer	Protokollenhinweis
2017-07-13 16:43:50	Michael Müller	<B 4522> Dispo zugefügt
2017-07-13 16:43:50	Michael Müller	<P 10-20> Dispo zugefügt
2017-07-13 16:42:21	Michael Müller	Einsatzdaten geändert: Meldebild
2017-07-12 20:53:08	Michael Müller	Einsatz mit Patient eskaliert aus Sonderlage
2017-07-12 20:53:07	Michael Müller	<César 41/10> Dispo zugefügt

erforderliche EM-Kette

SW	Typ	geland.	Rufname
5-1	AB Mulde groß		
5-1	ELW		
5-1	FußSW		
5-1	Krad		

erforderliches Material

SW	Anzahl	Einheit	Material	gef. Anz.	gef. Anz.
5-1	1	St	Klappleiter		
5-1	1	St	A-Schläuche		

Aufgaben [Zeitstempel mit Doppelpfeil]

SW	Prio	Erford.	Zeit	Aufgabe

Einsatzübersicht

ENr	AP	P.	Zeit	Ort/Stadtteil	Straße/Zusatz	HNr	Objekt	Meldebild/Stichw.	Einsatzmittel	Gruppe	St.	Ziel
38			20:53 # 12	Bardowick/	An der Ilmenau/	3		unklare Meldung/Sturz	<César 41/10-D> <P 10-20-D> <B 4522>		D	/
37			20:52 # 12	/	/		Grundeinsatzlage test	Neuer Einsatz aus: Lageführung/	<My App> <D>		D	KH Winsen/
36			20:46 # 12	/	/		Grundeinsatzlage test	Neuer Einsatz aus: Lageführung/	<Dora 51/30-D>		D	/
35			20:43 # 12	/	/		Grundeinsatzlage test	Neuer Einsatz aus: Lageführung/	<SP 51/1-3>		F	Klinikum Lün
34			20:25 # 01	Bleckede/	Deichweg/	3		ohne Verletzte/Unfall				/
33			20:11 # 01	Bleckede/	Blecke St./	1		ohne Verletzte/Unfall				/

3) Eingabemaske für den Rettungsdienst

Oder Sie verwenden diese vorgefertigte Eingabemaske:

- Wer ruft an ? F1:** Fields for 'Mittel:' and 'Telefon:' (with a 'jetzt erreichbar ?' checkbox).
- Wo ist der Notfallort ? F2:** Fields for 'Straße:' (filled with 'In den Birken'), 'Hausnummer:' (filled with '2'), 'PLZ:' (filled with '21337'), 'Ort:' (filled with 'Lüneburg'), and 'Land:' (filled with 'DE').
- Was ist genau passiert ? F3:** Fields for 'Meldetitel:' (filled with 'Hilfeleistung'), 'Stichwort:' (filled with 'Sturz blutende Wunde'), 'Priorität:' (filled with '4'), and a 'Hinweis:' text area.
- Wo ist das Ziel ? F4:** Fields for 'Zielobjekt:', 'Abteilung:', 'ZielStr:', 'Str-Zusatz:', 'Ziel-PLZ:', and 'Ziel-Ort:'.
- Um wen handelt es sich ? F5:** Fields for 'Nachname:' (filled with 'Hansen'), 'Vorname:' (filled with 'Hans'), 'Geschlecht:', 'Geb-Dat:', 'Alter:', 'Telefon:', 'Wohnort:', 'Straße:' (filled with 'Auf der Hude'), 'PLZ:' (filled with '21339'), 'Ort:' (filled with 'Lüneburg'), 'Transportzeit:' (filled with '00:00'), 'Rückfahrt:' checkbox, 'TP-Modus / Typ:', 'EK-Karte:', and 'Vers.-Nr.:'.
- Zustand der Person F6:** Radio buttons for 'Bei Bewußtsein:' (Frage entfällt, ja, nein, unbekannt) and 'Almung:' (Frage entfällt, ja, nein, unbekannt). Below, 'Bei Unfall/Verletzung:' fields for 'Art:' (filled with 'leicht'), 'Region:' (filled with 'Kopf'), and 'Stärke/Struktur:' (filled with 'leicht').
- INFO Stichwort:** A large empty text area.
- Einsatz:** Fields for 'E-Datum:' (filled with '13.07.2017'), 'E-Zeit:' (filled with '17:02'), and buttons for 'Einsatz erzeugen (F7)' and 'Maske löschen (F8)'. A 'jetzt ...' button is also present.

At the bottom right, there are checkboxes for 'Dieses Fenster beim Programmstart öffnen' and 'Fenster bei "Neu" öffnen', and a 'Schließen' button.

4) NEU: Gemischte Eingabemaske

:allgemeines:gemischt.jpg?nolink&675x480

From: <http://www.lunasoft.de/dokuwiki/> - ELS-Professional

Permanent link: <http://www.lunasoft.de/dokuwiki/doku.php?id=einrichten:uebersicht&rev=1510154454>

Last update: 2017/11/25 12:47

