

# Neues Einsatzmittel anlegen / ändern

Nach dem ersten Start ist die Einsatzmittelübersicht nur mit Demo-Fahrzeugen befüllt.

Ein neues Einsatzmittel anzulegen ist recht einfach:

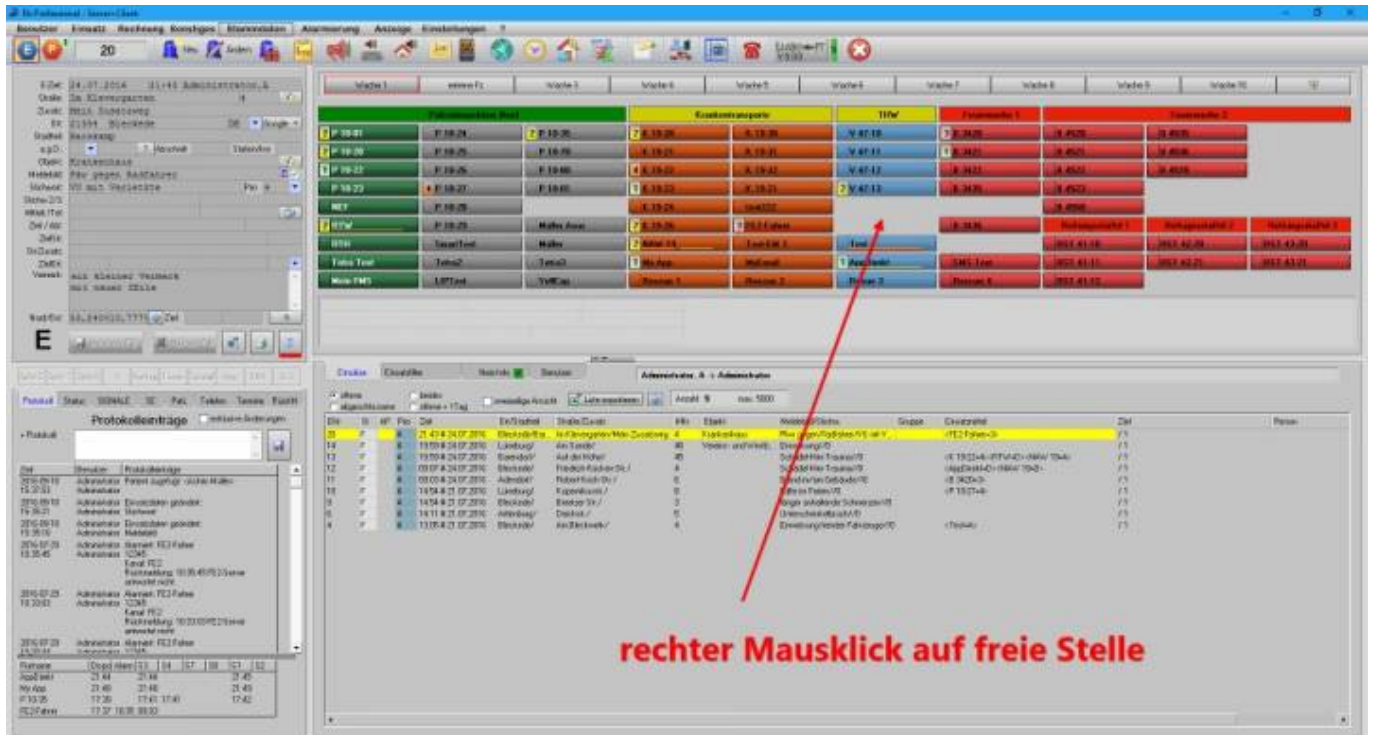

- Ein rechter Mausklick auf eine beliebige freie Stelle in der Einsatzmittelübersicht öffnet das Eigenschaften Fenster direkt:



- In diesem Fenster mindestens den Rufnamen ausfüllen und „speichern“

**TIPP**

Soll ein weiteres Einsatzmittel neu angelegt werden, so kann es in der unteren mittleren Mini-Einsatzmittel-Übersicht ausgewählt werden, ohne dass man dieses Fenster verlassen muss. Aber vorher immer ans Speichern denken.

**Eigenschaften ändern**

Ein bestehendes Einsatzmittel kann durch anklicken eines Einsatzmittels in der Einsatzmittelübersicht mit der rechten Maustaste geändert werden. Es öffnet sich das Statusfenster:

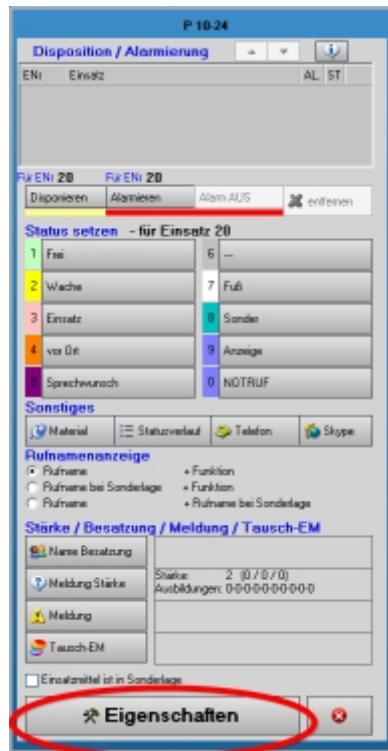

Über den Button „Eigenschaften“ gelangt man dann ebenfalls in das obige Eigenschaftenfester.

From:

<http://www.lunasoft.de/dokuwiki/> - **ELS-Professional**

Permanent link:

[http://www.lunasoft.de/dokuwiki/doku.php?id=einrichten:neues\\_em](http://www.lunasoft.de/dokuwiki/doku.php?id=einrichten:neues_em)

Last update: **2017/11/25 15:08**

