

Alarm-Eigenschaften

NEU:

In der neuen Geräteverwaltung werden Geräte erfasst, die alarmiert oder deren Eingänge ausgewertet werden können.

Jedem Einsatzmittel können im Eigenschaftsfenster bis zu 5 verschiedene Geräte zugeordnet werden, über die ein Einsatzmittel alarmiert werden kann oder dessen Status ausgewertet werden kann.

Folgende Geräte können einem Einsatzmittel zugeordnet werden:

- Soundkarte (über den Soundkartenausgang per FMS oder ZVEI einen Ton in das FuG einspielen)
- MI2000 X - UGA-Module zum Versenden von FMS / ZVEI
- Sonnenburg Alarmgeber S2000
- Major 5
- Digibox
- SMS-Modem oder kommerzielle Anbieter (Groupalarm, FittCom, T-Online)
- Email (bei Bedarf mit PDF-Anlage)
- TomTom-Webfleet
- Yellowfox
- Rescuetrack
- Sirius Dau (POCSAG)
- Push-Dienste für Smartphones (Prowl und Notify my Android)
- Tetra-Geräte (Motorola und Sepura)
- Smartware-App aus eigenem Haus
- ISDN (to Status)
- FAX

Gerät erfassen

Im Menü <Alarmierung> werden alle Geräte erfasst:



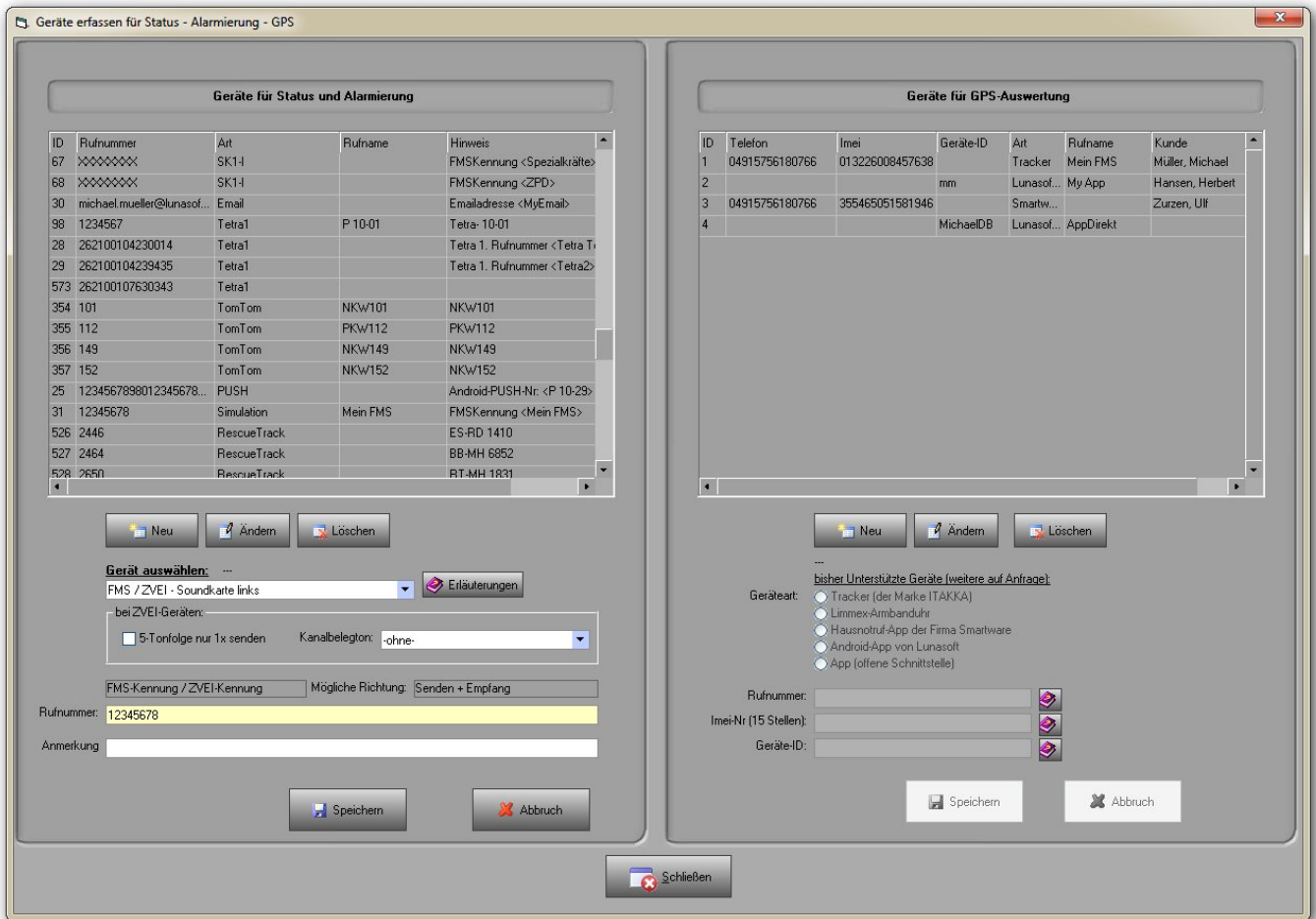

Für jede Geräteart wird eine Hilfestellung gegeben, welche Daten erforderlich sind.

Geräte zuordnen

Nach der Erfassung können die Geräte einem Einsatzmittel zugeordnet werden.

- rechter Mausklick auf das Einsatzmittel
- Button <Eigenschaften>
- Geräte zuordnen durch Mausklick auf einen der 5 <zuordnen> Buttons

Einsatzmitteleigenschaften

Grund-Eigenschaften

Rufname:

Sonderlagenrufname:

Funktion: ändern...

Amtl. Kennzeichen:

Zus.Info/Skypename:

Geräte (Alarmierung / Status / GPS)

Gerät 1:	Status 348	Auswahl...	X
	RescueTrack - NEF		
Gerät 2:		Auswahl...	X
Gerät 3:		Auswahl...	X
Gerät 4:		Auswahl...	X
Gerät 5:		Auswahl...	X

In der Gerätedatenbank wird die Zuordnung zum Einsatzmittel hinterlegt. Jedes Gerät kann nur einem Einsatzmittel zugeordnet werden.

From:
<http://www.lunasoft.de/dokuwiki/> - **ELS-Professional**

Permanent link:
<http://www.lunasoft.de/dokuwiki/doku.php?id=einrichten:alarmeigenschaften&rev=1406988091>

Last update: **2017/11/25 12:47**

